

# Usmernenie pri postupe registrácie chovu s jednou ošípanou na domácu spotrebu

Štátna veterinárna a potravinová správa Slovenskej republiky (ďalej ako „ŠVPS SR“) podľa § 6 ods. 2 písm. p) zákona č. 39/2007 Z. z. o veterinárnej starostlivosti v znení neskorších predpisov (ďalej len „zákon“), usmerňuje postup registrácie chovov s maximálne jedným kusom ošípanej určenej na domácu spotrebu.

Tento systém registrácie sa týka výlučne registrácie nových chovov (doposiaľ neregistrovaných v Centrálnej evidencii hospodárskych zvierat (ďalej len „CEHZ“) s maximálne jedným kusom ošípanej, ktorá je určená na domácu spotrebu (domáca zabíjačka), prípadne dochovanie do jatočnej hmotnosti s následnou domácou zabíjačkou u fyzických osôb – nepodnikateľov.

## **1. Registrácia chovov, ktoré už toho času chovajú jednu ošípanú na domácu spotrebu a nie sú registrované v CEHZ**

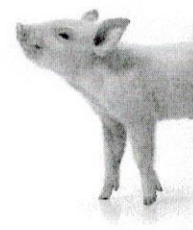

- chovateľ si na príslušnej regionálnej veterinárnej a potravinovej správe (ďalej len „RVPS“), obci alebo na regionálnych pracoviskách Plemenárskych služieb SR, š.p. **vyžiada alebo vytlačí** z webovej stránky ŠVPS SR, Ministerstva pôdohospodárstva a rozvoja vidieka SR alebo Plemenárskych služieb SR, š.p. tlačivo „**Registrácia chovu s jednou ošípanou na domácu spotrebu**“ (príloha č.1).
- vyplní všetky náležitosti podľa návodu na vyplnenie
- vyplnené tlačivo zašle do Centrálnej evidencie hospodárskych zvierat - ÚPZ Žilina, Rosinská cesta 12, 010 08 Žilina (ďalej len „CEHZ“)
- bez vyplnenia povinných polí v registračnom tlačive, nebude žiadosť spracovaná a žiadateľ nebude zaregistrovaný v CEHZ.
- **CEHZ prideli a zašle** chovateľovi **registračné číslo chovu**, ktoré bude v tvare 6 –miestneho alfanumerického jedinečného kódu začínajúceho písmenom „D“ a ďalej päť číslic (napr. D12345).
- pridelené **registračné číslo chovu bude chovateľ používať pri každom nákupe ošípanej na domácu spotrebu a pri hlásení domácej zabíjačky na príslušnú RVPS.**
- ŠVPS SR neodporúča na jednu adresu registrovať viac „D“ fariem, pri vzniku nákazy budú uložené opatrenia pre každý jeden registrovaný chov v pásme.

Chovy registrované v CEHZ začínajúce písmenom „D“ sú chovy so špeciálnym režimom, nie sú to klasické chovy na chov zvierat. Tieto chovy slúžia na domáce zabíjačky, prípadné dochovanie zvierat do jatočnej hmotnosti s následnou domácou zabíjačkou. **Z tohto chovu nebude možné ošípanú odsunúť do iného chovu.**

Každý chovateľ môže mať **len jedno** registračné číslo chovu „D“, ktoré je v CEHZ spárované s rodným číslom.

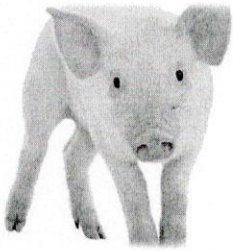

## **2. Registrácia chovu ošípanej, ktorý získava ošípanú na domácu spotrebu nákupom od registrovaného chovateľa**

- chovateľ zvierat, ktorý **nie je registrovaný v CEHZ** a ktorý chce kúpiť jednu ošípanú na vykonanie domácej zabíjačky alebo si ju chce dochovať do jatočnej hmotnosti od registrovaného chovateľa **musí vyplniť 2 tlačivá:**

**1. tlačivo „Registrácia chovu s jednou ošípanou na domácu spotrebu“** (príloha č.1)

**2. tlačivo „Predaj ošípanej na domácu spotrebu“** (príloha č. 2) - časť na uvedenie registračného čísla nevyplňuje.

- je potrebné uviesť všetky náležitosti, ktoré tlačivá požadujú.

- s tlačivom „Predaj ošípanej na domácu spotrebu“ pôjde chovateľ k registrovanému chovateľovi, od ktorého chce kúpiť ošípanú, poskytne mu vyplnené tlačivo, originál vyplneného tlačiva posielajú predávajúci do CEHZ, jednu kópiu si ponechá kupujúci a jednu predávajúci.

- predávajúci si tento predaj ošípanej **zaznačí do registra ošípaných v chove**, registračné číslo chovu zapíše až po jeho pridelení v CEHZ.

- predávajúci - registrovaný chovateľ posielajú informáciu o predaji jednej ošípanej do CEHZ prostredníctvom tlačiva „Hlásenia zmien v počte ošípaných“ do 10. dňa nasledujúceho mesiaca, táto udalosť je zohľadnená **len v počte zvierat** na začiatku mesiaca a na konci (nepoužíva sa žiadny kód udalosti).

- k „Hláseniu zmien v počte ošípaných“ **priloží vyplnené tlačivo „Predaj ošípanej na domácu spotrebu“** od chovateľa, ktorému zviera poskytol na domácu spotrebu.

- ak počas mesiaca registrovaný chovateľ predá viacerým zatiaľ neregistrovaným chovateľom ošípanú za účelom domácej zabíjačky alebo dochovania ošípanej, tak priloží vyplnené tlačivo „Predaj ošípanej na domácu spotrebu“ **od každého jedného kupujúceho chovateľa.**

- tlačivo „Registrácia chovu s jednou ošípanou na domácu spotrebu“ zasiela kupujúci do CEHZ, prípadne po dohovore s kupujúcim (ochrana osobných údajov – rodné číslo) môže toto tlačivo zaslať aj predávajúci **naraz spolu spárované s „Hlásením zmien v chove ošípaných“** a tlačivom „Predaj ošípanej na domácu spotrebu“.

- CEHZ na základe vyplneného tlačiva „Registrácia chovu s jednou ošípanou na domácu spotrebu“ prideli a zašle chovateľovi 6 – miestne registračné číslo chovu začínajúce písmenom „D“.

- pridelené **registračné číslo chovu bude chovateľ používať pri každom nákupe ošípanej na domácu spotrebu a pri hlásení domácej zabíjačky na príslušnú RVPS.**



### **3. Každý ďalší nákup ošípanej na domácu spotrebu**

- pri každom ďalšom nákupe zvierat na domácu spotrebu, chovateľ, ktorý už má pridelené registračné číslo z CEHZ, vyplní tlačivo „Predaj ošípanej na domácu spotrebu“ (príloha č. 2).

- s tlačivom „Predaj ošípanej na domácu spotrebu“ pôjde chovateľ k registrovanému chovateľovi, od ktorého chce kúpiť ošípanú, poskytne mu vyplnené tlačivo, originál vyplneného tlačiva posieľa predávajúci do CEHZ, jednu kópiu si ponechá kupujúci a jednu predávajúci. **V tlačive musí byť zapísané aj registračné číslo chovu, kam sa zvierá premiestňuje** (napr. D12345).

- predávajúci si tento predaj ošípanej **zaznačí do registra ošípaných v chove**, zapíše aj registračné číslo chovu kam zvierá premiestňuje (napr. D12345).

- predávajúci - registrovaný chovateľ posieľa informáciu o predaji jednej ošípanej do CEHZ prostredníctvom tlačiva „Hlásenia zmien v počte ošípaných“ do 10. dňa nasledujúceho mesiaca, táto udalosť je zohľadnená **len v počte zvierat** na začiatku mesiaca a na konci (nepoužíva sa žiadny kód udalosti).

- k „Hláseniu zmien v počte ošípaných“ **priloží vyplnené tlačivo „Predaj ošípanej na domácu spotrebu“** od chovateľa, ktorému zvierá poskytol na domácu spotrebu.

- ak počas mesiaca registrovaný chovateľ predá viacerým chovateľom ošípanú za účelom domácej zabíjačky alebo dochovania ošípanej, tak priloží vyplnené tlačivo „Predaj ošípanej na domácu spotrebu“ **od každého jedného kupujúceho chovateľa**.

## **POZOR!**

**Povinnosťou chovateľa je nahlásiť domácu zabíjačku aspoň jeden pracovný deň vopred na príslušnú regionálnu veterinárnu a potravinovú správu ([https://www.svps.sk/zakladne\\_info/kontakty.asp](https://www.svps.sk/zakladne_info/kontakty.asp)), pri hlásení je nutné uvádzať registračné číslo chovu pridelené CEHZ („D“). Pokuta za neohlásenie domácej zabíjačky je pre fyzickú osobu vo výške od 400 eur do 1000 eur podľa § 48 ods. 5 písm. m) zákona.**